

Prospetto Nord-Ovest

Scala 1:100

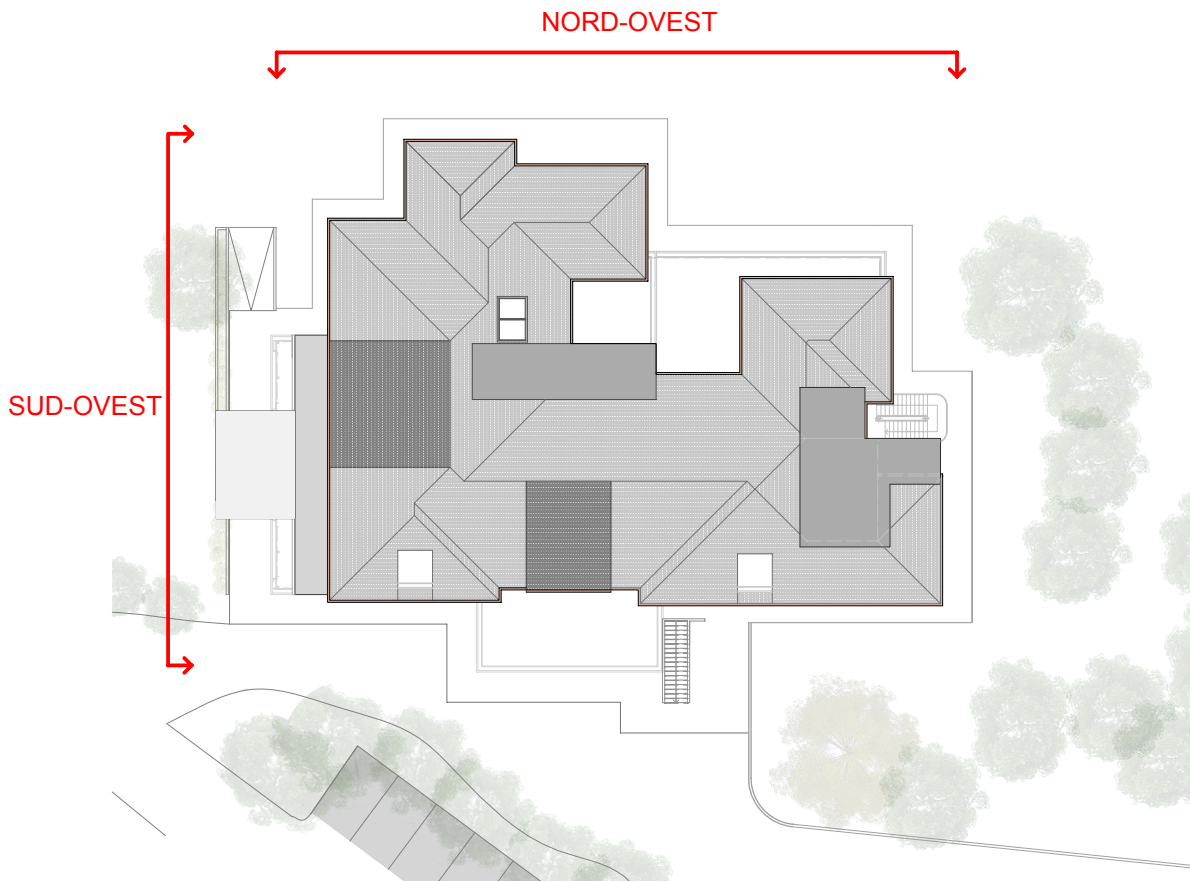

SCALA 1:100

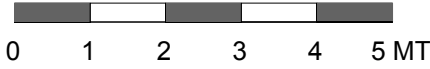

Prospetto Sud-Ovest

Scala 1:100

COMMITTENTE			
		REGIONE LOMBARDIA ATS BERGAMO	
INTERVENTO			
MIGLIORAMENTO SISMICO PADIGLIONE CASALI, RSD (RESIDENZA SANITARIA DISABILI) A PIARIO			
CIG Accordo Quadro – Lotto n. 5: 8657946B0D CUP: C52C21001190002; CIG derivato: 91222048E0			
PROGETTO ESECUTIVO (Art. 23, comma 8, D.Lgs. 50/2016)			
VISTI			
ELABORATO N°		OGGETTO	DATA
B		ELABORATI GRAFICI	Maggio 2023
B.2		PROGETTO ARCHITETTONICO	
B.2.9		PROSPETTO NORD-OVEST E PROSPETTO SUD-OVEST	SCALA 1:100
		Il Progettista (Arch. Giuseppe Maria Ippolito) Iltos PROGETTI s.r.l.	
		Il RUP (Ing. Luisella Bettineschi) Settore Tecnico-Patrimoniale ATS di Bergamo	
REVISIONE	REDATTORE	CONTROLLO	VISTO E APPROVAZIONE
0	(Arch. Stefania Restivo)	(Arch. Alfonso Ippolito)	(Arch. Giuseppe Maria Ippolito)
1	-	-	-
2	(Arch. Stefania Restivo)	(Arch. Alfonso Ippolito)	(Arch. Giuseppe Maria Ippolito)
COMMESSA	CATEGORIA	NOME FILE	IDENTIFICATIVO
2022_12	PE_Prog_Esec_Rev.02	Stab. B.2.9 - Prospetto nord-ovest e prospetto sud-ovest.rdw	2023-0346Litos